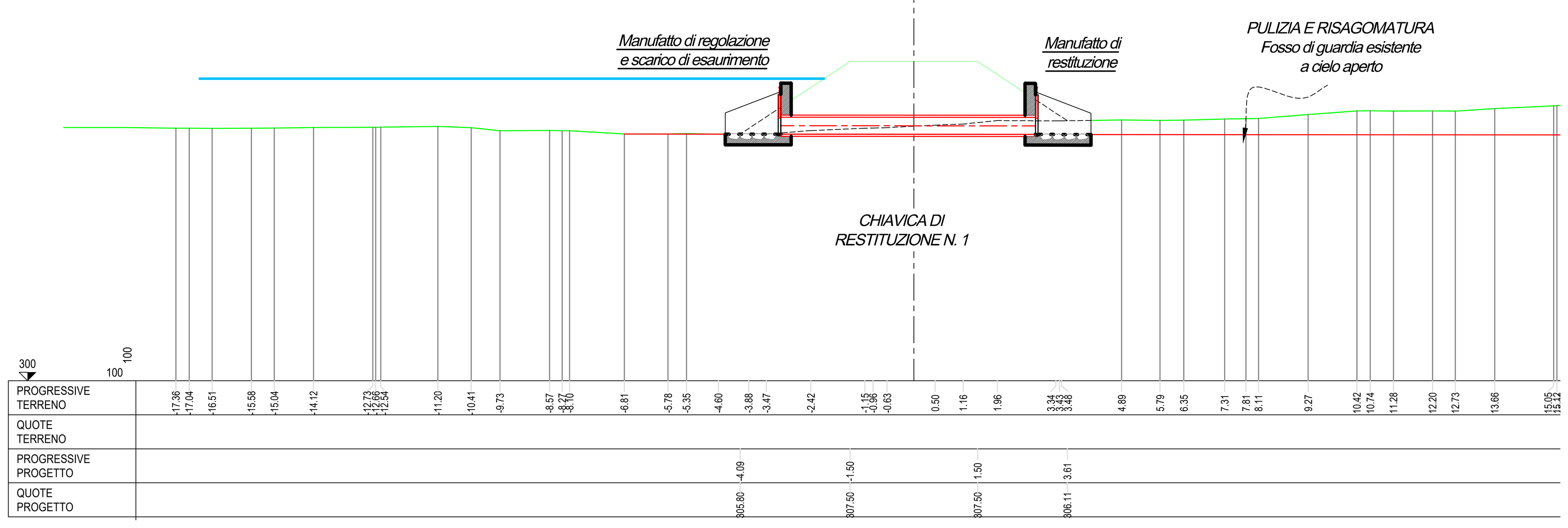

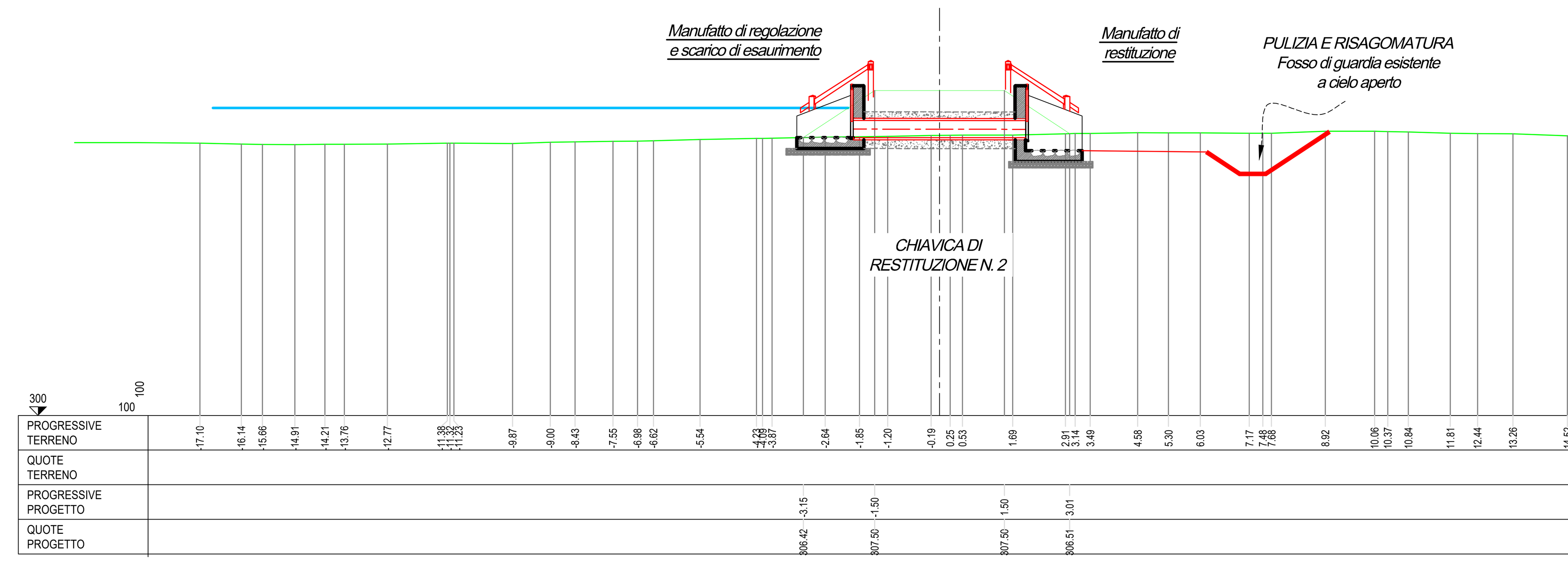

CHIAVICA DI RESTITUZIONE N. 1

scala 1:50

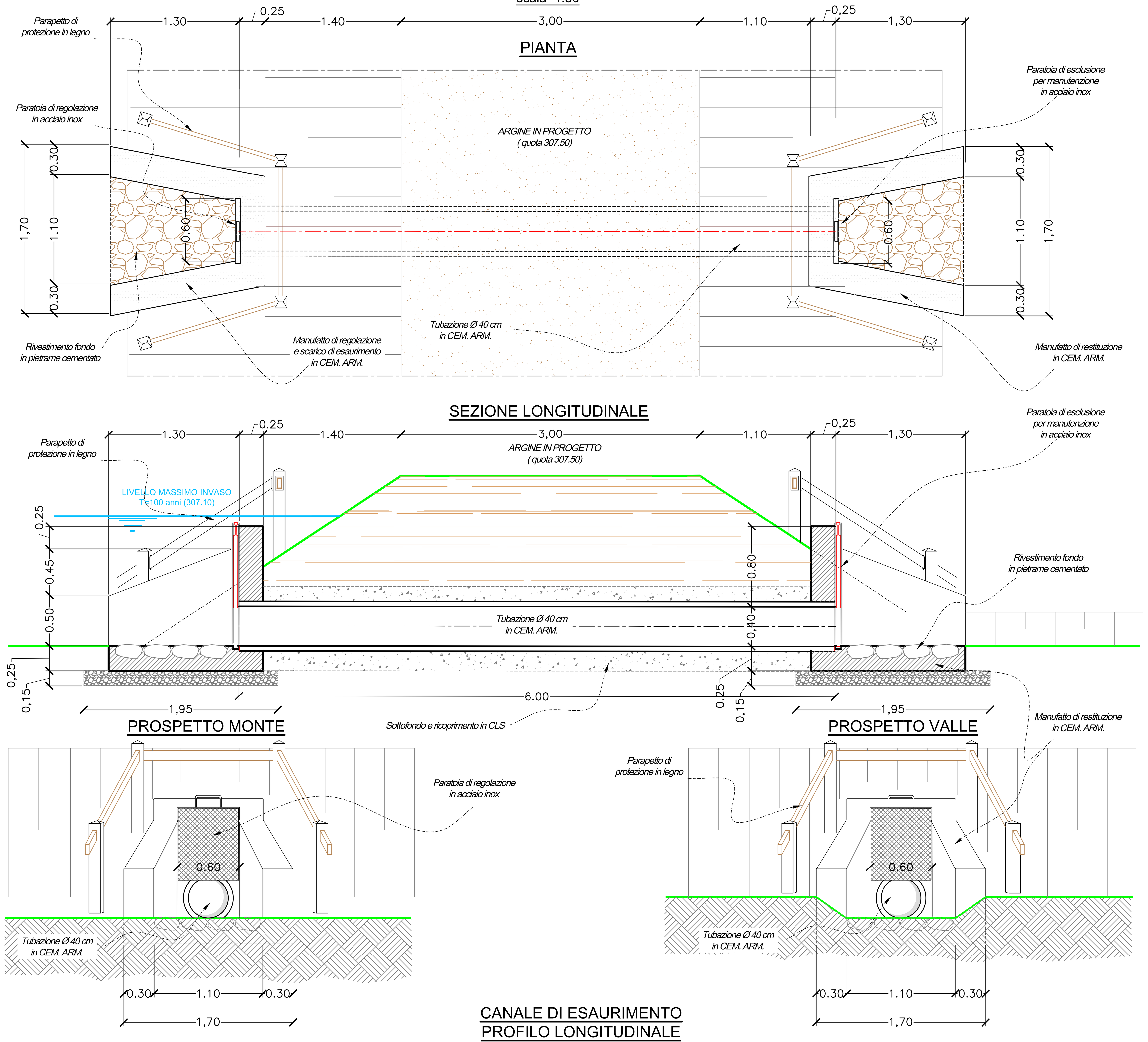

CHIAVICA DI RESTITUZIONE N. 2

scala 1:50

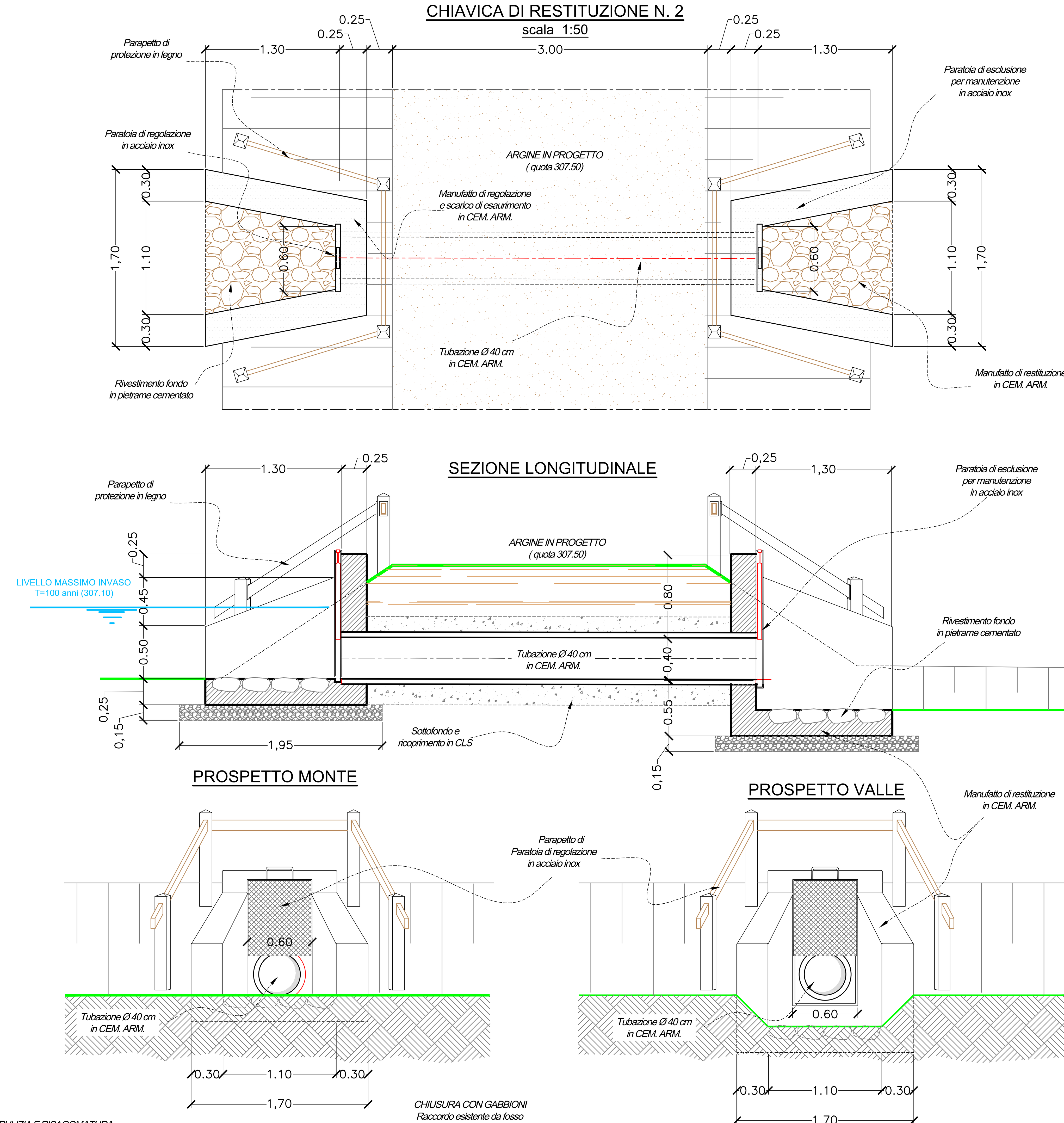

CANALE DI ESAURIMENTO
PROFILO LONGITUDINALE

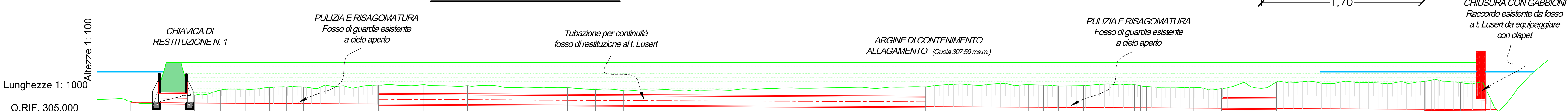

QUOTE TERRENO	QUOTE PROGETTO	ALTEZZA SCAVO	DISTANZE PARZIALI
305.80	305.80	0.00	13.48
306.13	305.79	0.34	5.43
306.33	305.78	0.55	5.43
306.34	305.78	0.56	5.06
306.44	305.77	0.67	3.56
306.46	305.77	0.69	3.56
306.46	305.76	0.70	15.97
306.54	305.75	0.80	9.39
306.56	305.74	0.82	9.39
306.52	305.73	0.79	21.19
306.43	305.71	0.72	5.95
306.36	305.70	0.65	5.95
306.30	305.70	0.61	63.99
306.47	305.63	0.84	21.79
306.56	305.61	0.95	3.13
306.54	305.61	0.94	3.13
306.51	305.60	0.91	5.33
306.52	305.60	0.92	10.84
306.56	305.59	0.97	1.26
306.52	305.59	0.93	1.26
306.48	305.58	0.90	9.88
306.45	305.58	0.87	6.00
306.39	305.57	0.82	11.62
306.67	305.56	1.11	31.29
306.70	305.53	1.17	1.48
306.75	305.52	1.22	1.48
306.76	305.52	1.23	4.77
306.64	305.52	1.13	

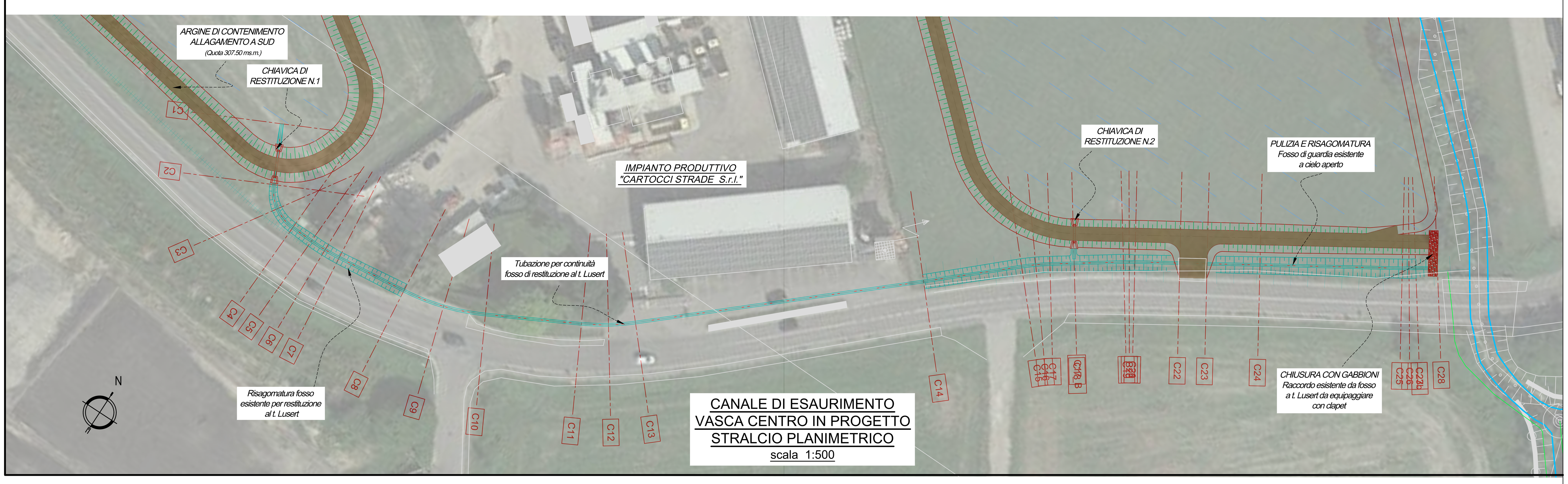

CANALE DI ESAURIMENTO
VASCA CENTRO IN PROGETTO
STRALCIO PLANIMETRICO

scala 1:500

AIPo Agenzia Interregionale per il fiume Po

REALIZZAZIONE DI OPERE DI LAMINAZIONE NELL'ALTO SEVESO

CUP: B83H19000350002 – CIG: 8150878D4C

(CO-E-158)

PROGETTO DEFINITIVO

MARZO 2022

ELABORATO:

AREA DI LAMINAZIONE CENTRO
MANUFATTO DI ESAURIMENTO E CANALE DI SCOLO

REV.	DESCRIZIONE	DATA	REDAZIONE	VERIFICA
00	PRIMA EMISSIONE	MARZO 2022	G. Cerutti	G. B. Peduzzi
01				

RUP Dott. Ing. MARCO LA VEGLIA

ATI:

MANDATARIA

ETATEC STUDIO PAOLETTI S.r.l. – SOCIETA' DI INGEGNERIA — 20133 MILANO – via Bassini, 23 – tel. 0226681264 fax 0226681553 – E-Mail: etatec@etatec.it — Prof. Ing. ALESSANDRO PAOLETTI, Dott. Ing. GIOVANNI BATTISTA PEDUZZI, Dott. Ing. STEFANO CROCI, Dott. Ing. FILIPPO MALINGENGO, Dott. Ing. VINCENZO CICCARELLI

MANDANTI

STUDIO PAOLETTI INGEGNERI ASSOCIATI — 20133 MILANO – via Bassini, 23 – tel. 0226681264 fax 0226681553 – E-Mail: studiopaoletti@etatec.it — Dott. Ing. CRISTINA GIUSEPPINA PASSONI

Studio Frati geologia applicata — 22079 VILLA GUARDIA (CO) – via Monte Grappa, 43a Tel 3388587308 – E-Mail: frati@geologi.it — Dott. Geol. STEFANO FRATI

FABRIZIO MONZA ARCHITETTO — 20014 NERVIANO (MI) – via Ticino, 27 Tel. 0331415944 – E-Mail: studio@archimonza.it — Arch. FABRIZIO MONZA

DOTT. SSA ILARIA FRONTORI ARCHEOLOGA — 20093 COLOGNO MONZESE (MI) – via Santa Margherita, 14 Tel. 3383775512 – E-Mail: ilaria.frontori@gmail.com — Dott. ILARIA FRONTORI

TIPOLOGIA	COMMESSA	DOCUMENTO	NUMERO	SCALA
PD	250–46	DI	DC.5.3	VARIE